

Rapport Novus

Förtroende för myndigheter, institutioner och media

Undersökningen är genomförd på Novus eget initiativ och har genomförts i Novus Sverigepanel från ett slumpmässigt rekryterat riksrepresentativt urval i åldern 18–79 år med 1042 intervjuer under perioden 11–18 januari 2021. Deltagarfrekvensen var 70%.

Sammanfattning

Det är tydligt att turbulensen den senaste tiden kring pandemin kraftigt påverkat förtroendet för regeringen och ansvariga myndigheter. Mest tappar MSB med hela 22 procentenheter i förtroende, Regeringen tappar 15 och FHM tappar 11. Alla tre nedgången är signifikanta. Däremot ligger sjukvården kvar i topp med oförminskat förtroende. Även media tappar signifikant i förtroende jämfört med i början på december.

Jämfört med Novus undersökning i december 2020 har förtroendet signifikant sjunkit för Folkhälsomyndigheten (-11 procentenheter), MSB (-22 procentenheter) och Regeringen (-15 procentenheter). Folkhälsomyndigheten ligger fortfarande på andra plats med 50 procent i förtroende en bit efter sjukvården som fortsätter att åtnjuta ett stort förtroende bland svenska folket, 83% uppger att de har ganska eller mycket stort förtroende för sjukvården. En förklaring till de stora förtroendetappen kan ligga i bland annat medias rapportering kring regeringsföreträdare som brutit mot rekommendationerna, MSBs före detta generaldirektör Dan Eliassons som rest utomlands under juledigheten och ett större medialt granskande av Folkhälsomyndighetens Corona-rekommendationer.

Jämfört med innan pandemin så har MSB nästan halverat sitt förtroende som gått från 54% i mitten av mars 2020 till 28% i början av januari 2021. Även regeringen har tappat sedan början av pandemin, 44% uppgav i mars 2020 att de hade förtroende för regeringen – samma siffra för januari 2021 är 30%, ett tapp på 14 procentenheter.

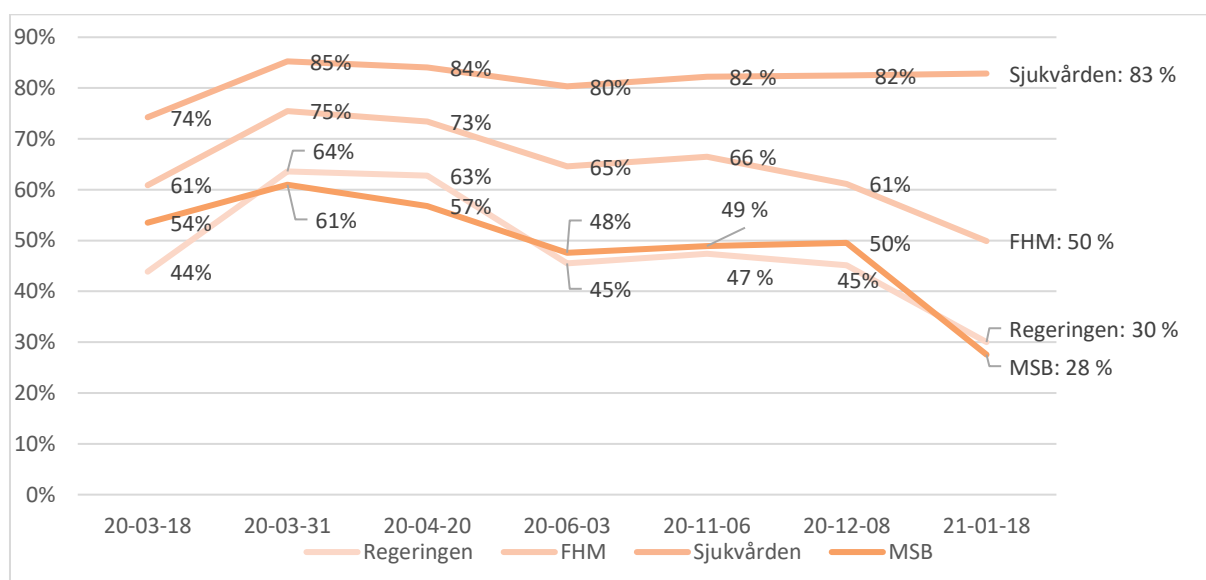

Diagram 1. Visar andelen som svarat mycket eller ganska stort förtroende på en 5-gradig skala.

Sveriges radio (-5 procentenheter), morgontidningarna (-5 procentenheter) och kvällstidningarna (-5 procentenheter) tappar signifikant jämfört med december 2020. Dock så

är förtroendet på samma nivåer som de var innan sommaren, och förtroenderankingen är densamma: SVT, SR, Morgontidningarna, Kvällstidningarna.

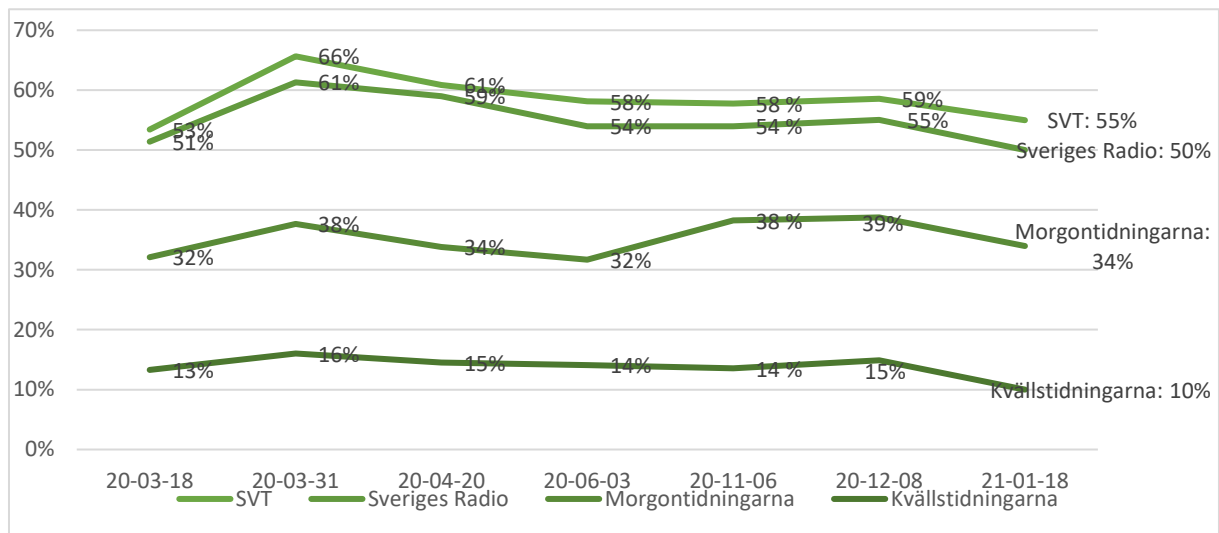

Diagram 2. Visar andelen som svarat mycket eller ganska stort förtroende på en 5-gradig skala.

Om man tittar på balansmättet (de positiva minus de negativa) blir det en något tydligare bild. Sjukvården är tydligt den med flest antal med ett positivt förtroende, på en andraplats kommer SVT tätt följt av Sveriges Radio. Längst ned hittar vi kvällstidningarna med ett negativt balansmätt (fler med lågt förtroende än högt), vilket även regeringen och MSB nu också gör efter det stora tappet sedan december 2020.

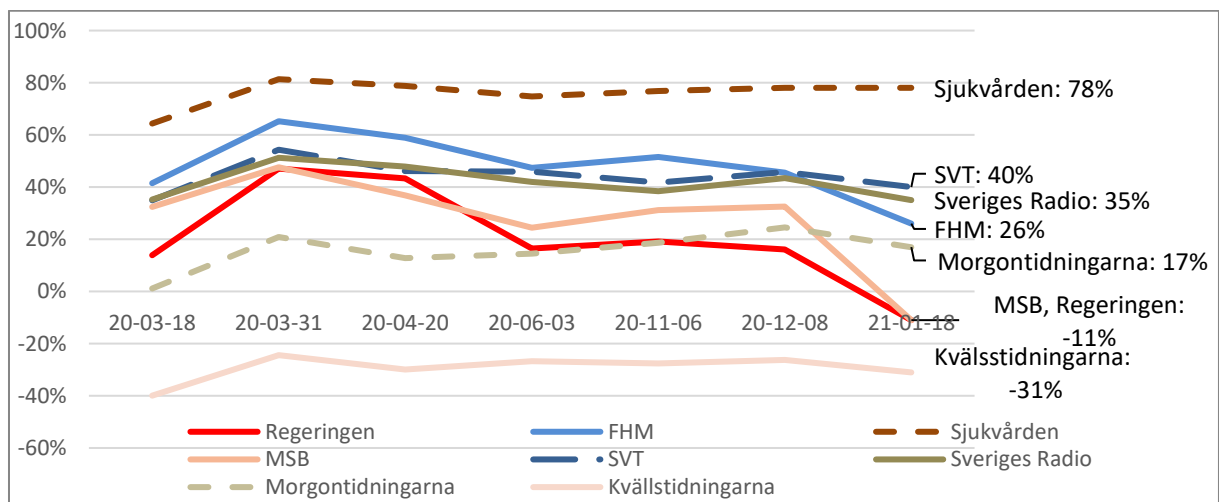

Diagram 3. Visar andelen som svarat mycket eller ganska stort förtroende (5+4) minus de som svarat mycket eller ganska lågt förtroende (1+2)

Se fullständiga tabellerna på följande sidor, där vi också rapporterar om skillnaden mellan partisympatier.

Torbjörn Sjöström
VD
Novus

Appendix.

Fråga: Om du tänker på hur Corona viruset (covid-19) hanterats så här långt i Sverige. Vilket förtroende har du för följande institutioner och myndigheter vad gäller deras hantering av viruset i Sverige?

Regeringen	20-03-18	20-03-31	20-04-20	20-06-03	20-11-06	20-12-08	21-01-18
5 mycket högt	16 %	29 %	30 %	17 %	18 %	15 %	9 %
4	27 %	35 %	33 %	29 %	29 %	30 %	21 %
3	23 %	17 %	16 %	23 %	24 %	25 %	27 %
2	10 %	8 %	8 %	12 %	14 %	14 %	20 %
1 mycket lågt	20 %	9 %	11 %	17 %	15 %	15 %	21 %
Vet inte	3 %	3 %	1 %	2 %	0 %	1 %	2 %
Mycket + ganska högt	44 %	64 %	63 %	45 %	47 %	45 %	30 %
Mycket + ganska lågt	30 %	17 %	19 %	29 %	28 %	29 %	41 %
Balansmått	14 %	47 %	43 %	17 %	19 %	16 %	-11 %

Regeringen	Totalt	M	S	V	SD	M+KD	L+C	V+MP	S+MP	Osäkra
5 mycket högt	9 %	2 %	25 %	12 %	0 %	2 %	16 %	12 %	24 %	2 %
4	21 %	9 %	47 %	23 %	7 %	8 %	17 %	27 %	46 %	19 %
3	27 %	28 %	20 %	35 %	19 %	28 %	34 %	35 %	22 %	36 %
2	20 %	34 %	5 %	14 %	22 %	32 %	27 %	14 %	6 %	22 %
1 mycket lågt	21 %	27 %	2 %	3 %	50 %	30 %	6 %	2 %	2 %	17 %
Vet inte	2 %	0 %	0 %	13 %	2 %	0 %	0 %	10 %	0 %	4 %
TOPBOX	30 %	11 %	73 %	36 %	7 %	10 %	33 %	39 %	70 %	21 %
BOTTOMBOX	41 %	61 %	7 %	17 %	72 %	62 %	33 %	16 %	8 %	39 %

Folkhälsomyndigheten	20-03-18	20-03-31	20-04-20	20-06-03	20-11-06	20-12-08	21-01-18
5 mycket högt	32 %	47 %	49 %	33 %	35 %	25 %	20 %
4	29 %	29 %	24 %	32 %	31 %	36 %	30 %
3	17 %	12 %	10 %	16 %	18 %	23 %	24 %
2	9 %	5 %	8 %	8 %	8 %	10 %	13 %
1 mycket lågt	11 %	5 %	7 %	10 %	7 %	6 %	11 %
Vet inte	3 %	3 %	2 %	2 %	1 %	0 %	2 %
Mycket + ganska högt	61 %	75 %	73 %	65 %	66 %	61 %	50 %
Mycket + ganska lågt	19 %	10 %	14 %	17 %	15 %	16 %	24 %
Balansmått	42 %	65 %	59 %	47 %	52 %	46 %	26 %

Folkhälsomyndigheten	Totalt	M	S	V	SD	M+KD	L+C	V+MP	S+MP	Osäkra
5 mycket högt	20 %	13 %	38 %	22 %	4 %	12 %	39 %	24 %	38 %	11 %
4	30 %	33 %	37 %	30 %	17 %	31 %	30 %	35 %	39 %	35 %
3	24 %	30 %	18 %	25 %	21 %	29 %	23 %	22 %	17 %	32 %
2	13 %	16 %	5 %	8 %	24 %	15 %	8 %	7 %	5 %	11 %
1 mycket lågt	11 %	7 %	1 %	3 %	30 %	13 %	1 %	2 %	1 %	10 %
Vet inte	2 %	0 %	0 %	13 %	4 %	0 %	0 %	10 %	0 %	1 %

TOPBOX	50 %	46 %	76 %	52 %	21 %	43 %	69 %	59 %	76 %	46 %
BOTTOMBOX	24 %	23 %	6 %	10 %	54 %	28 %	8 %	9 %	6 %	21 %

Sjukvården	20-03-18	20-03-31	20-04-20	20-06-03	20-11-06	20-12-08	21-01-18
5 mycket högt	39 %	53 %	51 %	45 %	47 %	47 %	49 %
4	36 %	32 %	33 %	35 %	36 %	36 %	34 %
3	14 %	9 %	9 %	13 %	12 %	13 %	10 %
2	5 %	2 %	3 %	3 %	4 %	3 %	3 %
1 mycket lågt	4 %	2 %	3 %	2 %	1 %	1 %	1 %
Vet inte	2 %	2 %	1 %	1 %	0 %	0 %	2 %
Mycket + ganska högt	74 %	85 %	84 %	80 %	82 %	82 %	83 %
Mycket + ganska lågt	10 %	4 %	5 %	6 %	5 %	4 %	5 %
Balansmått	64 %	81 %	79 %	75 %	77 %	78 %	78 %

Sjukvården	Totalt	M	S	V	SD	M+KD	L+C	V+MP	S+MP	Osäkra
5 mycket högt	49 %	49 %	61 %	41 %	32 %	50 %	63 %	45 %	61 %	48 %
4	34 %	39 %	31 %	32 %	39 %	37 %	24 %	34 %	32 %	37 %
3	10 %	9 %	8 %	11 %	16 %	10 %	2 %	9 %	7 %	12 %
2	3 %	2 %	1 %	1 %	7 %	1 %	9 %	1 %	1 %	1 %
1 mycket lågt	1 %	1 %	0 %	2 %	3 %	1 %	1 %	1 %	0 %	1 %
Vet inte	2 %	1 %	0 %	13 %	3 %	1 %	0 %	10 %	0 %	1 %
TOPBOX	83 %	88 %	92 %	74 %	70 %	87 %	88 %	80 %	93 %	86 %
BOTTOMBOX	5 %	2 %	1 %	2 %	10 %	2 %	10 %	2 %	1 %	2 %

MSB	20-03-18	20-03-31	20-04-20	20-06-03	20-11-06	20-12-08	21-01-18
5 mycket högt	25 %	31 %	30 %	17 %	19 %	16 %	8 %
4	28 %	30 %	27 %	31 %	30 %	34 %	19 %
3	17 %	16 %	17 %	21 %	24 %	25 %	27 %
2	12 %	6 %	9 %	13 %	10 %	11 %	19 %
1 mycket lågt	9 %	7 %	11 %	10 %	7 %	6 %	20 %
Vet inte	8 %	9 %	6 %	8 %	9 %	8 %	6 %
Mycket + ganska högt	54 %	61 %	57 %	48 %	49 %	50 %	28 %
Mycket + ganska lågt	21 %	13 %	20 %	23 %	18 %	17 %	39 %
Balansmått	32 %	48 %	37 %	24 %	31 %	33 %	-11 %

MSB	Totalt	M	S	V	SD	M+KD	L+C	V+MP	S+MP	Osäkra
5 mycket högt	8 %	2 %	20 %	11 %	2 %	2 %	17 %	11 %	20 %	1 %
4	19 %	12 %	32 %	26 %	8 %	13 %	21 %	28 %	32 %	16 %
3	27 %	33 %	28 %	24 %	19 %	30 %	33 %	23 %	27 %	36 %
2	19 %	25 %	14 %	15 %	25 %	23 %	18 %	15 %	14 %	16 %
1 mycket lågt	20 %	23 %	2 %	7 %	42 %	28 %	7 %	6 %	2 %	21 %
Vet inte	6 %	4 %	4 %	17 %	4 %	4 %	3 %	16 %	5 %	10 %

TOPBOX	28 %	15 %	52 %	37 %	10 %	15 %	38 %	39 %	52 %	17 %
BOTTOMBOX	39 %	48 %	16 %	22 %	67 %	51 %	25 %	21 %	16 %	37 %

SVT	20-03-18	20-03-31	20-04-20	20-06-03	20-11-06	20-12-08	21-01-18
5 mycket högt	23 %	29 %	29 %	25 %	27 %	23 %	23 %
4	30 %	37 %	32 %	33 %	31 %	35 %	32 %
3	21 %	17 %	20 %	24 %	19 %	22 %	22 %
2	9 %	7 %	9 %	6 %	8 %	8 %	7 %
1 mycket lågt	9 %	4 %	6 %	6 %	8 %	5 %	8 %
Vet inte	7 %	6 %	5 %	5 %	7 %	7 %	9 %
Mycket + ganska högt	53 %	66 %	61 %	58 %	58 %	59 %	55 %
Mycket + ganska lågt	19 %	11 %	15 %	12 %	16 %	13 %	15 %
Balansmått	35 %	54 %	46 %	46 %	42 %	46 %	40 %

SVT	Totalt	M	S	V	SD	M+KD	L+C	V+MP	S+MP	Osäkra
5 mycket högt	23 %	20 %	33 %	24 %	10 %	20 %	27 %	27 %	33 %	23 %
4	32 %	37 %	41 %	33 %	17 %	35 %	43 %	33 %	40 %	32 %
3	22 %	27 %	18 %	24 %	22 %	25 %	15 %	22 %	18 %	28 %
2	7 %	4 %	3 %	2 %	18 %	3 %	4 %	3 %	3 %	3 %
1 mycket lågt	8 %	2 %	0 %	0 %	23 %	9 %	6 %	0 %	0 %	2 %
Vet inte	9 %	10 %	5 %	16 %	11 %	8 %	6 %	15 %	5 %	13 %
TOPBOX	55 %	57 %	74 %	57 %	26 %	54 %	69 %	60 %	74 %	54 %
BOTTOMBOX	15 %	6 %	3 %	3 %	41 %	12 %	10 %	3 %	3 %	5 %

Sveriges Radio	20-03-18	20-03-31	20-04-20	20-06-03	20-11-06	20-12-08	21-01-18
5 mycket högt	21 %	27 %	29 %	24 %	25 %	22 %	21 %
4	30 %	35 %	30 %	30 %	29 %	33 %	30 %
3	22 %	14 %	19 %	21 %	17 %	20 %	20 %
2	9 %	7 %	6 %	8 %	8 %	7 %	8 %
1 mycket lågt	7 %	3 %	5 %	4 %	8 %	5 %	7 %
Vet inte	11 %	14 %	11 %	13 %	13 %	13 %	15 %
Mycket + ganska högt	51 %	61 %	59 %	54 %	54 %	55 %	50 %
Mycket + ganska lågt	16 %	10 %	11 %	12 %	16 %	12 %	15 %
Balansmått	35 %	51 %	48 %	42 %	38 %	43 %	35 %

Sveriges Radio	Totalt	M	S	V	SD	M+KD	L+C	V+MP	S+MP	Osäkra
5 mycket högt	21 %	14 %	30 %	27 %	7 %	15 %	26 %	30 %	31 %	20 %
4	30 %	33 %	42 %	32 %	13 %	32 %	35 %	33 %	42 %	29 %
3	20 %	26 %	13 %	17 %	26 %	24 %	21 %	15 %	13 %	24 %
2	8 %	7 %	3 %	2 %	21 %	6 %	3 %	2 %	3 %	5 %
1 mycket lågt	7 %	2 %	0 %	1 %	18 %	8 %	6 %	1 %	0 %	3 %
Vet inte	15 %	18 %	11 %	22 %	15 %	15 %	9 %	20 %	11 %	19 %

TOPBOX	50 %	48 %	73 %	59 %	20 %	46 %	61 %	63 %	73 %	49 %
BOTTOMBOX	15 %	9 %	3 %	3 %	39 %	14 %	9 %	2 %	3 %	8 %

Morgontidningarna inkl. deras webbplatser (ex SvD & DN)	20-03-18	20-03-31	20-04-20	20-06-03	20-11-06	20-12-08	21-01-18
5 mycket högt	9 %	12 %	11 %	8 %	12 %	9 %	7 %
4	23 %	25 %	23 %	24 %	26 %	30 %	26 %
3	24 %	28 %	29 %	33 %	26 %	31 %	29 %
2	17 %	11 %	12 %	12 %	14 %	10 %	10 %
1 mycket lågt	14 %	5 %	9 %	5 %	6 %	4 %	7 %
Vet inte	13 %	17 %	16 %	18 %	16 %	16 %	21 %
Mycket + ganska högt	32 %	38 %	34 %	32 %	38 %	39 %	34 %
Mycket + ganska lågt	31 %	17 %	21 %	17 %	20 %	14 %	17 %
Balansmått	1 %	21 %	13 %	15 %	19 %	25 %	17 %

Morgontidningarna	Totalt	M	S	V	SD	M+KD	L+C	V+MP	S+MP	Osäkra
5 mycket högt	7 %	8 %	8 %	3 %	2 %	9 %	14 %	7 %	10 %	8 %
4	26 %	29 %	34 %	22 %	10 %	29 %	37 %	23 %	34 %	27 %
3	29 %	30 %	37 %	31 %	29 %	26 %	21 %	30 %	36 %	24 %
2	10 %	9 %	5 %	3 %	18 %	13 %	13 %	3 %	5 %	7 %
1 mycket lågt	7 %	4 %	4 %	7 %	18 %	4 %	1 %	6 %	4 %	1 %
Vet inte	21 %	20 %	12 %	34 %	22 %	19 %	14 %	30 %	12 %	33 %
TOPBOX	34 %	37 %	43 %	25 %	12 %	38 %	51 %	31 %	44 %	36 %
BOTTOMBOX	17 %	13 %	9 %	10 %	36 %	17 %	14 %	9 %	9 %	7 %

Kvällstidningarna inkl. deras webbplatser (ex Aftonbladet & Expressen)	20-03-18	20-03-31	20-04-20	20-06-03	20-11-06	20-12-08	21-01-18
5 mycket högt	3 %	4 %	4 %	3 %	4 %	3 %	2 %
4	10 %	12 %	11 %	11 %	9 %	12 %	8 %
3	25 %	29 %	31 %	30 %	27 %	25 %	27 %
2	27 %	23 %	25 %	24 %	26 %	24 %	23 %
1 mycket lågt	26 %	17 %	19 %	17 %	15 %	17 %	18 %
Vet inte	8 %	15 %	11 %	15 %	18 %	19 %	23 %
Mycket + ganska högt	13 %	16 %	15 %	14 %	14 %	15 %	10 %
Mycket + ganska lågt	53 %	40 %	44 %	41 %	41 %	41 %	41 %
Balansmått	-40 %	-24 %	-30 %	-27 %	-28 %	-26 %	-31 %

Kvällstidningarna	Totalt	M	S	V	SD	M+KD	L+C	V+MP	S+MP	Osäkra
5 mycket högt	2 %	3 %	2 %	0 %	1 %	3 %	1 %	1 %	2 %	0 %
4	8 %	8 %	13 %	6 %	5 %	7 %	9 %	8 %	13 %	11 %
3	27 %	20 %	43 %	18 %	19 %	19 %	20 %	19 %	41 %	30 %
2	23 %	29 %	17 %	28 %	23 %	32 %	20 %	28 %	19 %	15 %
1 mycket lågt	18 %	15 %	10 %	16 %	29 %	13 %	27 %	18 %	12 %	11 %
Vet inte	23 %	26 %	15 %	31 %	23 %	25 %	24 %	26 %	14 %	32 %

TOPBOX	10 %	11 %	14 %	7 %	6 %	11 %	10 %	8 %	14 %	11 %
BOTTOMBOX	41 %	44 %	28 %	44 %	52 %	46 %	47 %	46 %	30 %	26 %